

Two urban plots together in Cala Moli with a license for sale

BEDROOMS

BATHROOMS

AREA

1100m²

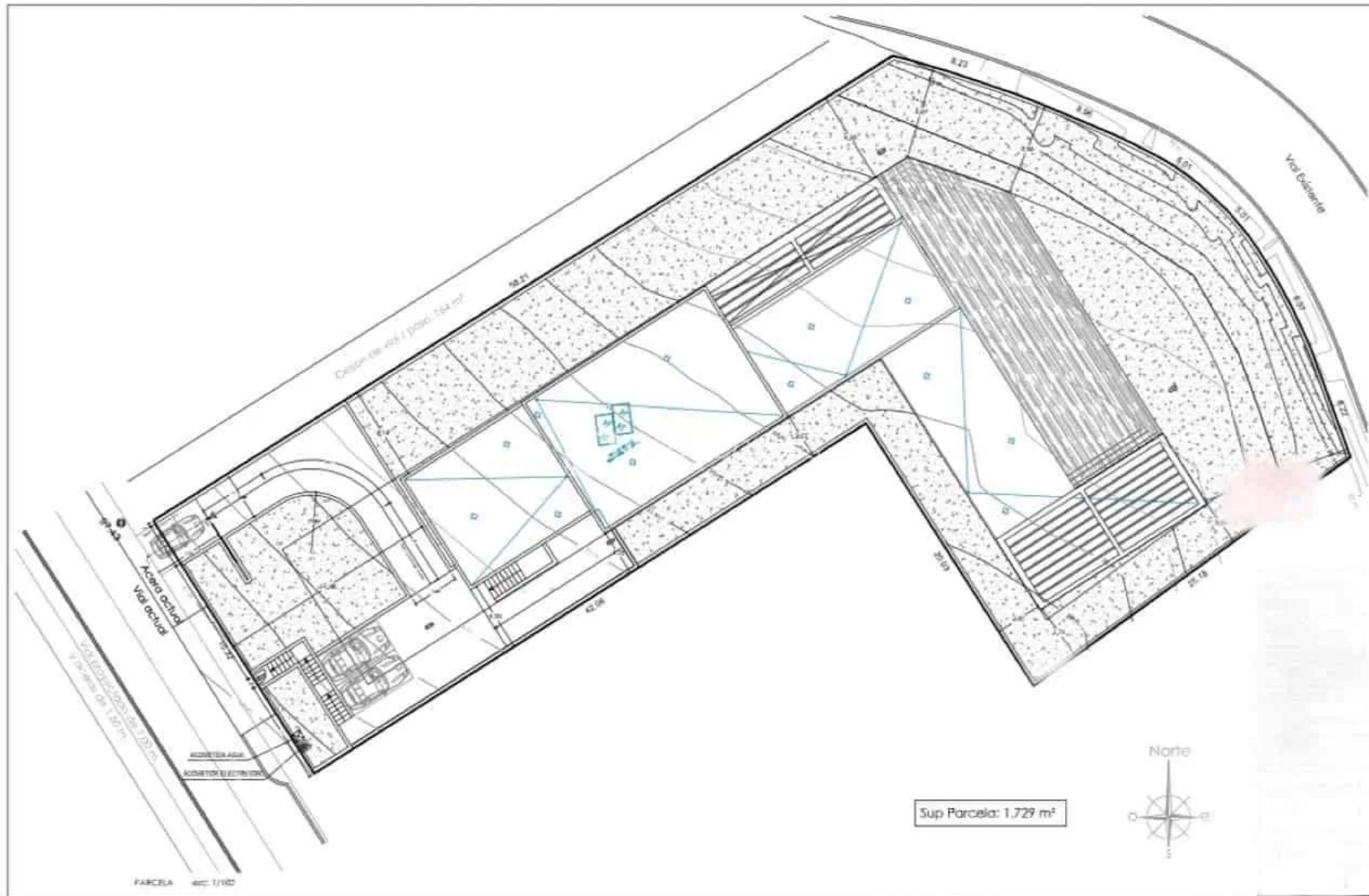

Two urban plots together in Cala Moli with a license for sale

Two urban plots together with a license for two houses in Cala Moli (municipality of San José), in a quiet top location, approx and very close to the beach. These attractive plots are under construction at the moment.

The two properties stands on a plot of 1,100 m² one of the houses is about 700 m² and another of is about 400 m².

- Price (for both) €3,300,000.

Cala Molí is surrounded by pine forests and Mediterranean vegetation. Perfect location to enjoy the unbeatable sights of S'Espartar islet and the coast of Ibiza. A peaceful place to take a swim and relax.

Two urban plots together in Cala Moli with a license for sale.

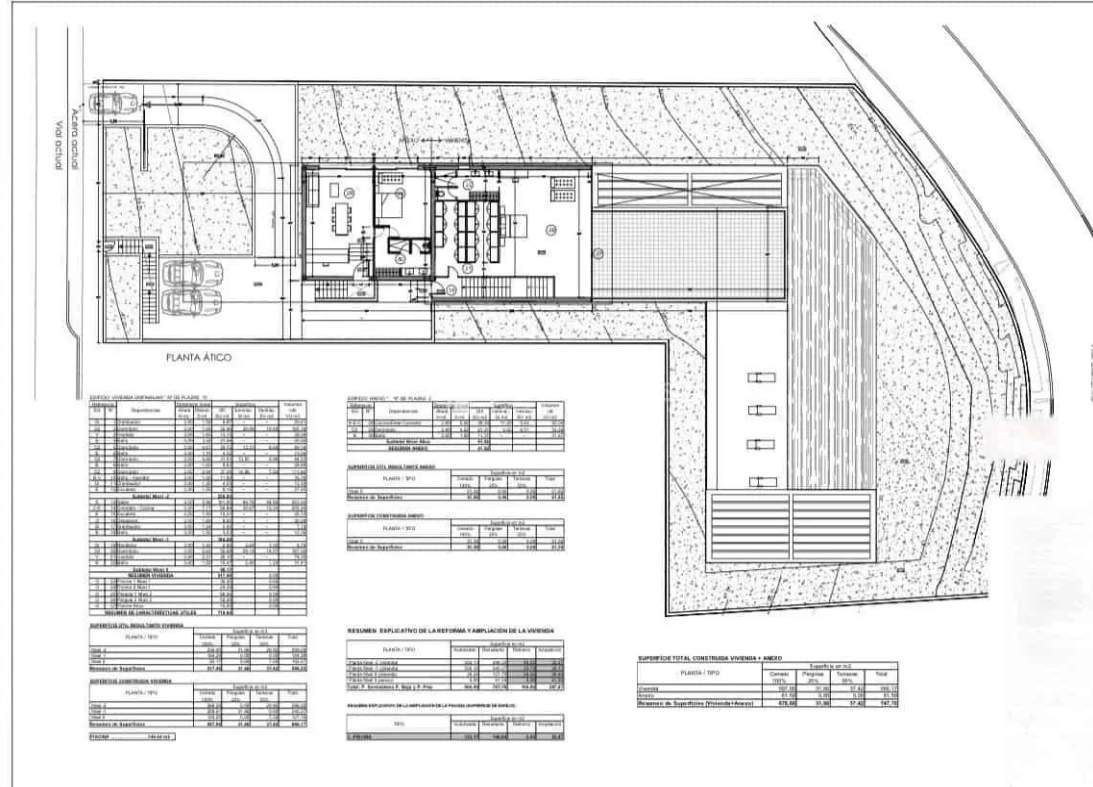
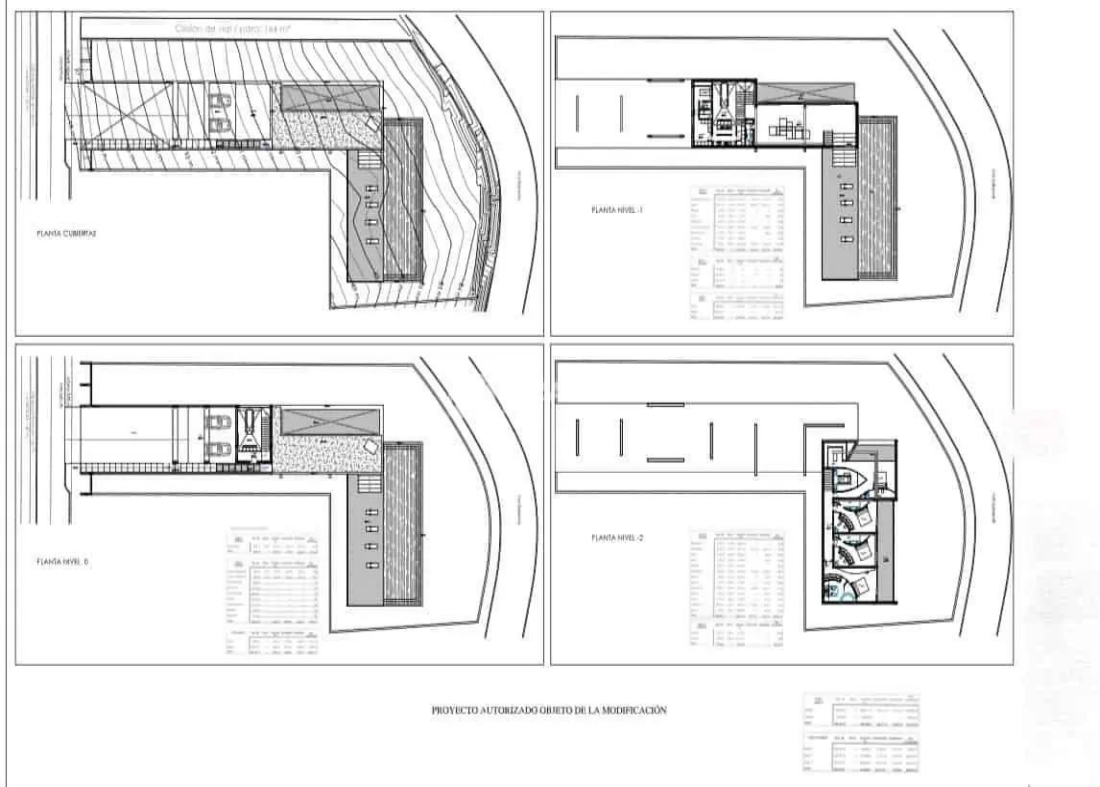
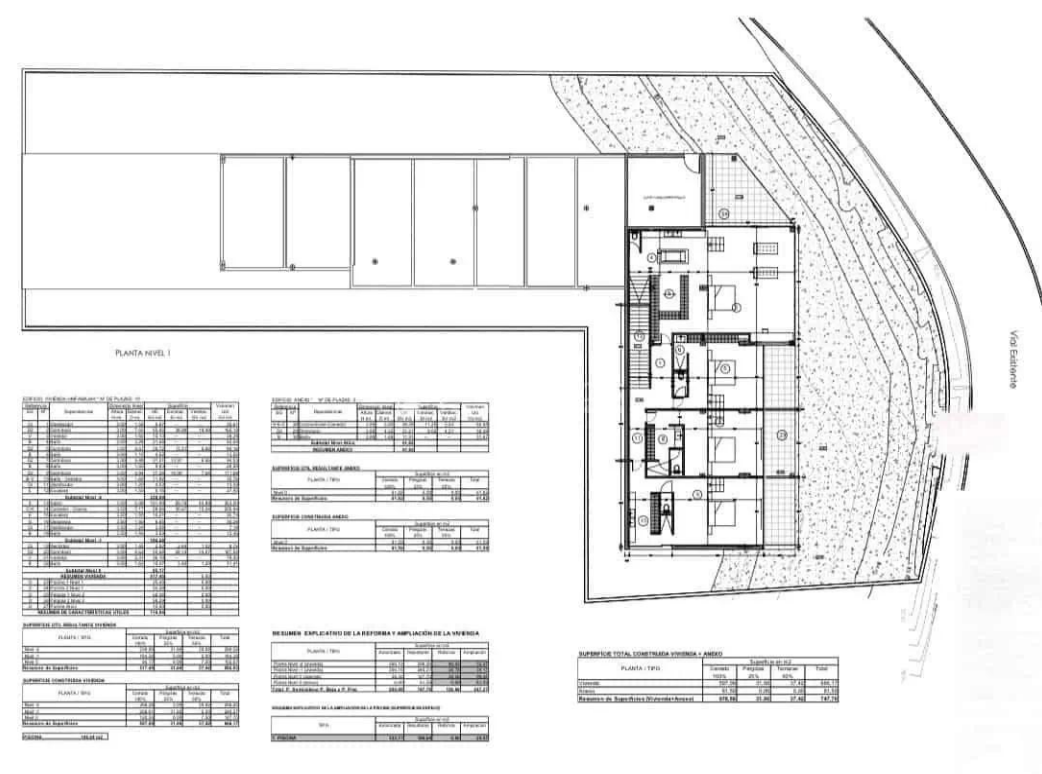
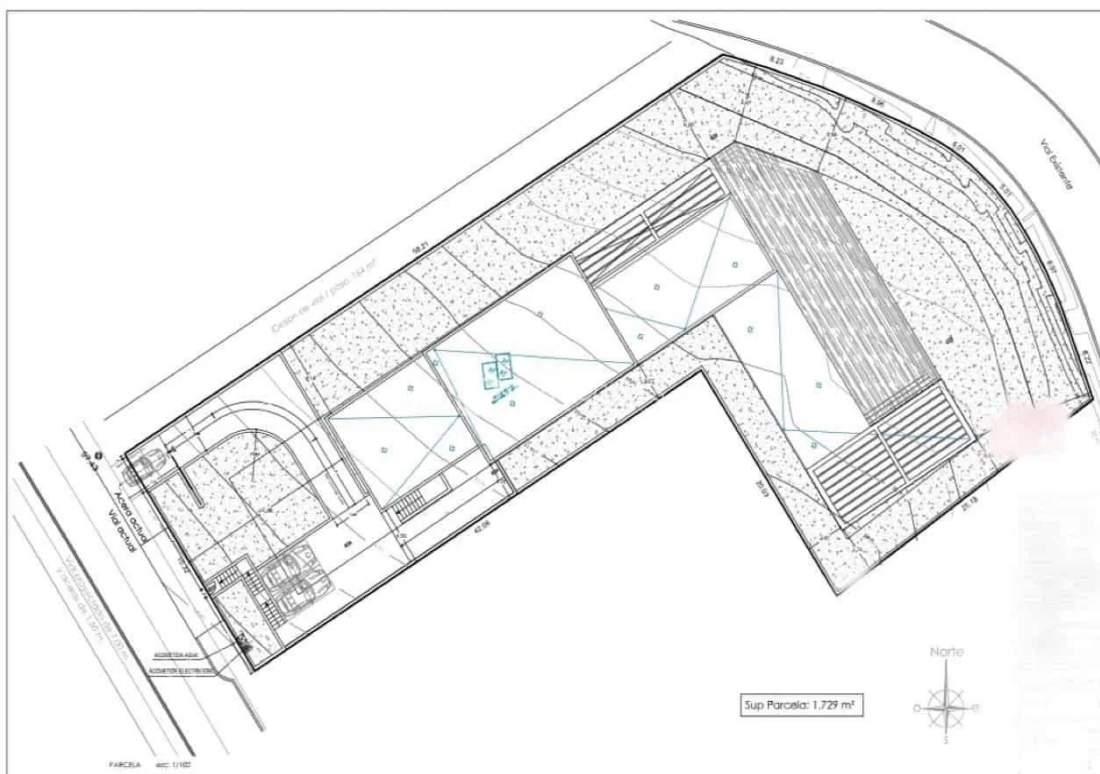

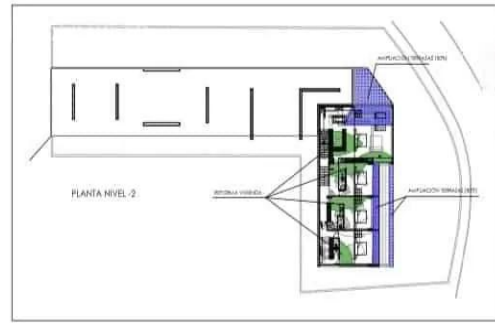
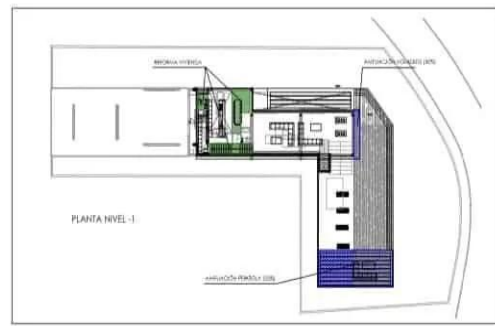
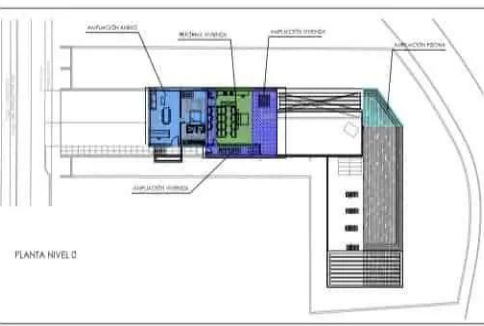

ESQUEMA EXPLICATIVO DE LA REFORMA Y AMPLIACIÓN

RESUMEN DE LOS DATOS DE LA OBRA

ITEM	DESCRIPCION	CANTIDAD	UNIDAD	PRECIO UNITARIO	PRECIO TOTAL
1	TRABAJO DE TIERRA	100	m ³	100	10000
2	TRABAJO DE HERRIA	200	m ³	200	40000
3	TRABAJO DE MAESTRÍA	300	m ³	300	90000
4	TRABAJO DE CARPINTERÍA	400	m ³	400	160000
5	TRABAJO DE PINTURA	500	m ³	500	250000
6	TRABAJO DE ELECTRICIDAD	600	m ³	600	360000
7	TRABAJO DE PLUMBERIA	700	m ³	700	490000
8	TRABAJO DE FONTANERIA	800	m ³	800	640000
9	TRABAJO DE CIMENTACIÓN	900	m ³	900	810000
10	TRABAJO DE ACEROS	1000	m ³	1000	1000000
11	TRABAJO DE ALBAÑILERÍA	1100	m ³	1100	1210000
12	TRABAJO DE PAVIMENTACIÓN	1200	m ³	1200	1440000
13	TRABAJO DE PINTURA EXTERIOR	1300	m ³	1300	1690000
14	TRABAJO DE PINTURA INTERIOR	1400	m ³	1400	1960000
15	TRABAJO DE PINTURA DE PUERTAS Y VENTANAS	1500	m ³	1500	2250000
16	TRABAJO DE PINTURA DE TECHOS	1600	m ³	1600	2560000
17	TRABAJO DE PINTURA DE PAREDES	1700	m ³	1700	2890000
18	TRABAJO DE PINTURA DE SUELOS	1800	m ³	1800	3240000
19	TRABAJO DE PINTURA DE CIELOS RAYOS	1900	m ³	1900	3610000
20	TRABAJO DE PINTURA DE PUERTAS Y VENTANAS EXTERIORES	2000	m ³	2000	4000000

RESUMEN DE LOS DATOS DE LA OBRA

ITEM	DESCRIPCION	CANTIDAD	UNIDAD	PRECIO UNITARIO	PRECIO TOTAL
1	TRABAJO DE TIERRA	100	m ³	100	10000
2	TRABAJO DE HERRIA	200	m ³	200	40000
3	TRABAJO DE MAESTRÍA	300	m ³	300	90000
4	TRABAJO DE CARPINTERÍA	400	m ³	400	160000
5	TRABAJO DE PINTURA	500	m ³	500	250000
6	TRABAJO DE ELECTRICIDAD	600	m ³	600	360000
7	TRABAJO DE PLUMBERIA	700	m ³	700	490000
8	TRABAJO DE FONTANERIA	800	m ³	800	640000
9	TRABAJO DE CIMENTACIÓN	900	m ³	900	810000
10	TRABAJO DE ACEROS	1000	m ³	1000	1000000
11	TRABAJO DE ALBAÑILERÍA	1100	m ³	1100	1210000
12	TRABAJO DE PAVIMENTACIÓN	1200	m ³	1200	1440000
13	TRABAJO DE PINTURA EXTERIOR	1300	m ³	1300	1690000
14	TRABAJO DE PINTURA INTERIOR	1400	m ³	1400	1960000
15	TRABAJO DE PINTURA DE PUERTAS Y VENTANAS	1500	m ³	1500	2250000
16	TRABAJO DE PINTURA DE TECHOS	1600	m ³	1600	2560000
17	TRABAJO DE PINTURA DE PAREDES	1700	m ³	1700	2890000
18	TRABAJO DE PINTURA DE SUELOS	1800	m ³	1800	3240000
19	TRABAJO DE PINTURA DE CIELOS RAYOS	1900	m ³	1900	3610000
20	TRABAJO DE PINTURA DE PUERTAS Y VENTANAS EXTERIORES	2000	m ³	2000	4000000

