Encantadora casa familiar con gran piscina cerca de Santa Gertrudis para comprar

BEDROOMS **4** BATHROOMS **4** AREA **255m2**

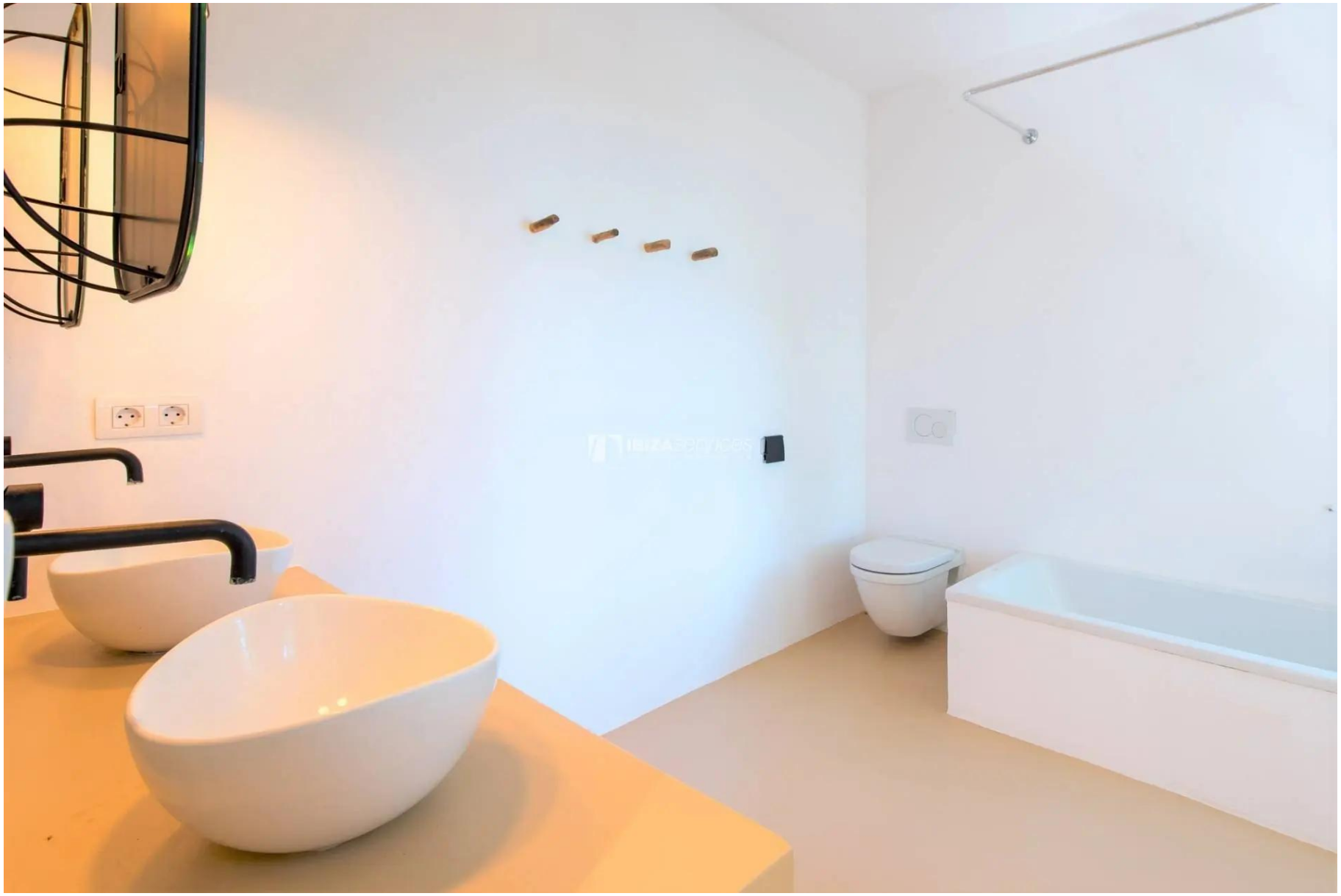

Encantadora casa familiar con gran piscina cerca de Santa Gertrudis para comprar

Cerca de los pintorescos pueblos de San Miguel y Santa Gertrudis, restaurantes y cafés más populares y a pocos kilometros de la escuela internacional "Morna International". Esta hermosa finca ha sido construida con materiales de alta calidad y recientemente renovado en armonía, diseñado con inspiración en la arquitectura típica de Ibiza.

La propiedad tiene un total de 4 dormitorios en suite divididos en 2 casas independientes y está lista para ser disfrutada por los nuevos propietarios. La propiedad esta ubicada entre hermosos jardines maduros.

La casa principal de estilo Finca tiene dos dormitorios cada uno con baños en suite, aire acondicionado y calefacción por suelo radiante. La casa de huéspedes tambien tiene dos dormitorios más en suite, una gran cocina y una sala de estar con chimenea y calefacción central. La propiedad tiene su propio pozo, paneles solares, sistema de bomba de calor y electricidad de la red.

El jardín es grande y está completamente vallado, hay un sistema de agua automático y un garaje. La gran piscina y los asientos chill-out con comedor al aire libre son el lugar perfecto para relajarse esos días de verano en Ibiza.

Una ocasión única y gran oportunidad, dos cómodas casas independientes de 2 dormitorios cada en-suite por el precio de una !!

Preciosa Finca familiar cerca de Santa Gertrudis para comprar

Features

- Garden
- Air conditioning
- Fireplace
- Pool
- Barbecue
- Private parking