1071 2-Zimmer-Wohnung in Patio Blanco, Botafoch zu vermieten

BEDROOMS **2** BATHROOMS **1** AREA **80m2**

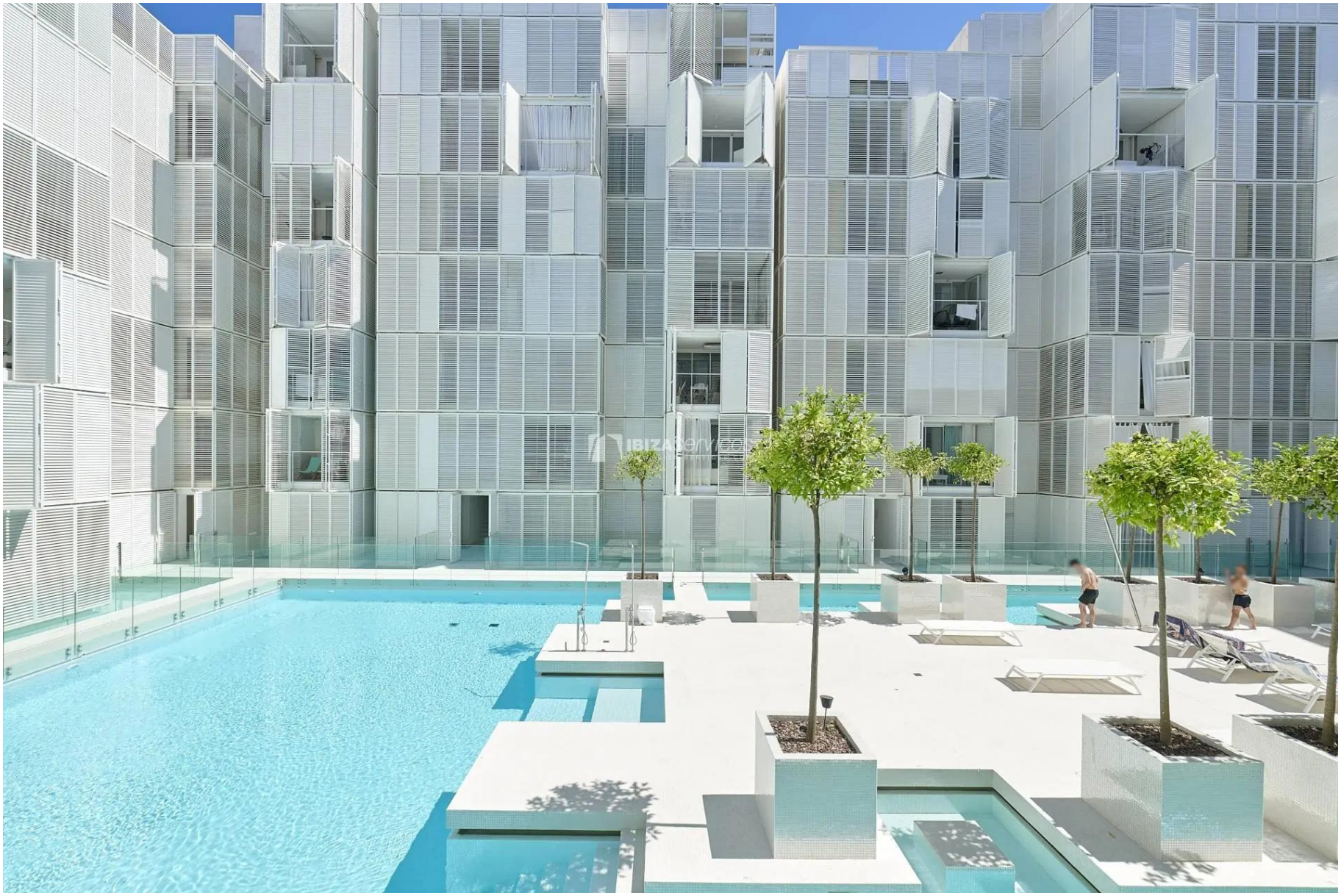

1071 2-Zimmer-Wohnung in Patio Blanco, Botafoch zu vermieten

Saisonale Vermietung, schöne Wohnung im ersten Stock des Patio Blanco, einem modernen und luxuriösen Gebäude im Stadtteil Botafoch, nur wenige Schritte von der Küste von Ibiza entfernt.
Die Wohnung verfügt über ein großes Wohnzimmer, eine Einbauküche, 2 Schlafzimmer, 1 Badezimmer, einen Parkplatz und einen fantastischen Swimmingpool.

2-Zimmer-Wohnung in Patio Blanco Botafoch zu vermieten.

Features

- Pool
- Coffee pot
- Hairdryer
- Ironing board
- Lift
- Oven
- Shower
- Toaster
- Pets not allowed
- Air conditioning
- Dishwasher
- Iron
- Kettle
- Microwave
- Private parking
- Stereo
- Washing machine