

BEDROOMS	BATHROOMS	AREA	1100m2
----------	-----------	------	--------

BATHROOMS

1100m²

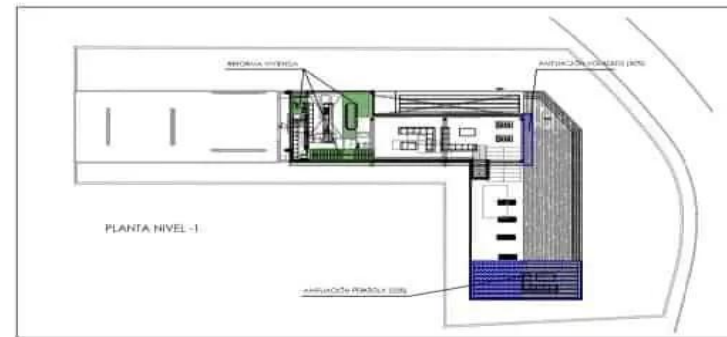

CANTIDAD DE PRODUCTOS DE ALIMENTACIÓN		CANTIDAD DE PRODUCTOS DE ALIMENTACIÓN		CANTIDAD DE PRODUCTOS DE ALIMENTACIÓN	
PRODUCTO	CANTIDAD	PRODUCTO	CANTIDAD	PRODUCTO	CANTIDAD
ARROZ	100	ARROZ	100	ARROZ	100
MAÍZ	50	MAÍZ	50	MAÍZ	50
FRUTAS	20	FRUTAS	20	FRUTAS	20
VERDURAS	30	VERDURAS	30	VERDURAS	30
LEGUMBRES	10	LEGUMBRES	10	LEGUMBRES	10
GRASAS	5	GRASAS	5	GRASAS	5
OTROS	5	OTROS	5	OTROS	5
TOTAL	220	TOTAL	220	TOTAL	220

RESUMEN DE LA SITUACIÓN DE LA ALIMENTACIÓN EN LA COMUNIDAD

El presente informe tiene como objetivo proporcionar una visión general de la situación de la alimentación en la Comunidad. Se han recopilado datos sobre la disponibilidad y el consumo de alimentos básicos, así como sobre el estado nutricional de la población.

Los datos indican que la disponibilidad de alimentos básicos es adecuada, pero se observan variaciones en el consumo entre diferentes grupos de la población. Se recomienda continuar con las medidas de promoción de la alimentación saludable y la prevención de la malnutrición.

ANEXO 1: DETALLE DE LOS DATOS RECOLECTADOS

El siguiente cuadro detalla los datos recolectados en el presente estudio:

PRODUCTO	CANTIDAD	PRODUCTO	CANTIDAD	PRODUCTO	CANTIDAD
ARROZ	100	ARROZ	100	ARROZ	100
MAÍZ	50	MAÍZ	50	MAÍZ	50
FRUTAS	20	FRUTAS	20	FRUTAS	20
VERDURAS	30	VERDURAS	30	VERDURAS	30
LEGUMBRES	10	LEGUMBRES	10	LEGUMBRES	10
GRASAS	5	GRASAS	5	GRASAS	5
OTROS	5	OTROS	5	OTROS	5
TOTAL	220	TOTAL	220	TOTAL	220

RESUMEN DE LA SITUACIÓN DE LA ALIMENTACIÓN EN LA COMUNIDAD

El presente informe tiene como objetivo proporcionar una visión general de la situación de la alimentación en la Comunidad. Se han recopilado datos sobre la disponibilidad y el consumo de alimentos básicos, así como sobre el estado nutricional de la población.

Los datos indican que la disponibilidad de alimentos básicos es adecuada, pero se observan variaciones en el consumo entre diferentes grupos de la población. Se recomienda continuar con las medidas de promoción de la alimentación saludable y la prevención de la malnutrición.

ANEXO 2: DETALLE DE LOS DATOS RECOLECTADOS

El siguiente cuadro detalla los datos recolectados en el presente estudio:

PRODUCTO	CANTIDAD	PRODUCTO	CANTIDAD	PRODUCTO	CANTIDAD
ARROZ	100	ARROZ	100	ARROZ	100
MAÍZ	50	MAÍZ	50	MAÍZ	50
FRUTAS	20	FRUTAS	20	FRUTAS	20
VERDURAS	30	VERDURAS	30	VERDURAS	30
LEGUMBRES	10	LEGUMBRES	10	LEGUMBRES	10
GRASAS	5	GRASAS	5	GRASAS	5
OTROS	5	OTROS	5	OTROS	5
TOTAL	220	TOTAL	220	TOTAL	220

ESQUEMA EXPLICATIVO DE LA
REFORMA Y AMPLIACIÓN

Two urban plots together in Cala Moli with a license for sale

Two urban plots together with a license for two houses in Cala Moli (municipality of San José), in a quiet top location, approx and very close to the beach. These attractive plots are under construction at the moment.

The two properties stands on a plot of 1,100 m² one of the houses is about 700 m² and another of is about 400 m².

- Price (for both) euros 3,300,000.

Cala Molí is surrounded by pine forests and Mediterranean vegetation. Perfect location to enjoy the unbeatable sights of S'Espartar islet and the coast of Ibiza. A peaceful place to take a swim and relax.

Two urban plots together in Cala Moli with a license for sale.



